

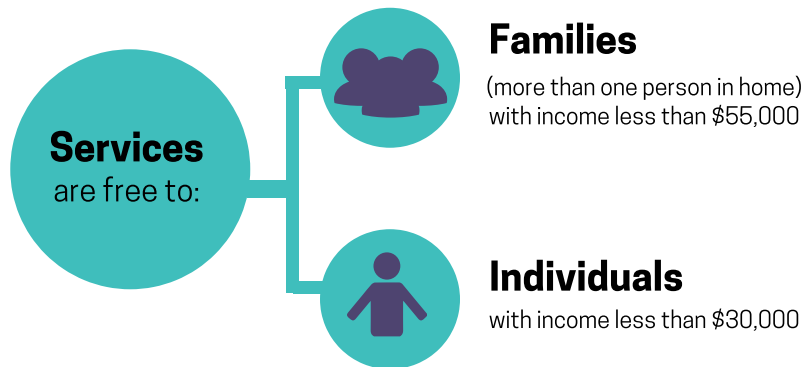

FILE FOR FREE

KEEP MORE OF WHAT YOU EARN



Everything we do is made possible and made better by our IRS certified volunteers

WEST CHICAGO

LEMAN MIDDLE SCHOOL - **ENTER AT DOOR 8**
 238 E. HAZEL ST., WEST CHICAGO, IL 60185
 OPEN 2/2/19 - 4/13/19
 TUESDAY/THURSDAY 6 PM - 8 PM
 SAT 10 AM - 1 PM

CLOSED 3/26 & 3/28

Operates on a first-come, first-served basis; may close early when capacity is reached

WHAT TO BRING



- All W-2s and 1099s (if any)
- Social Security Cards or Individual Taxpayer Identification Numbers (ITIN) for all family members
- Valid Photo ID
- Copy of last year's tax return, if available
- Bank Account Number and Routing Number to direct deposit your refund
- Property tax bill
- Amount spent on college expenses
- Proof of Health Insurance Coverage (i.e. Form 1095-A or private/employer insurance information) or Certificate of Exemption

MAKE THE MOST OF YOUR TIME

All sites include access to savings and tax law services

QUESTIONS?

www.economicprogress.org
 or call (312) 252-0280
 For the hearing impaired, please dial 711



PREPARACIÓN DE IMPUESTOS GRATIS QUÉDESE CON MÁS DE LO QUE GANA

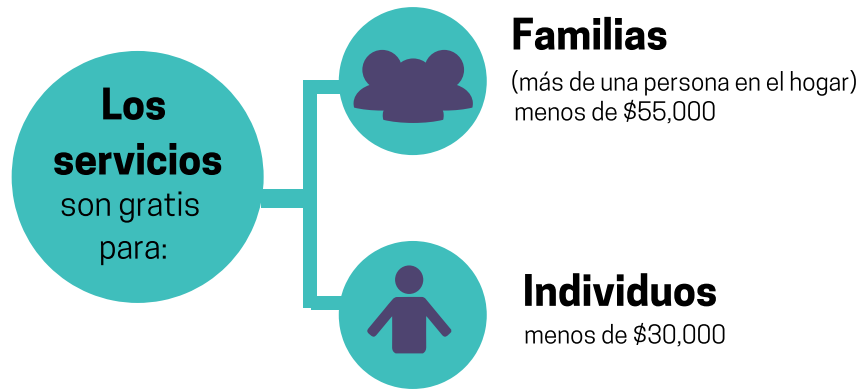

Todo lo que hacemos es posible y mejor por parte de nuestros voluntarios certificados por el IRS

WEST CHICAGO

LEMAN MIDDLE SCHOOL - **ENTRAR POR LA PUERTA 8**
238 E. HAZEL ST., WEST CHICAGO, IL 60185
ABRE 2/2/19 ÚLTIMO DÍA 4/13/19
MARTES, JUEVES 6 PM - 8 PM
SÁBADO 10 AM - 1 PM

CERRADO 3/26 & 3/28

Los sitios pueden cerrar temprano al llenarse el cupo.

Los sitios atienden por orden de llegada

LO QUE DEBERÁ TRAER



- Todas las formas W-2 y 1099 (si tiene)
- Tarjetas del Seguro Social o Números de Identificación Personal de Contribuyente (ITIN) para todo miembro de la familia
- Fotocredencial válida
- Copia de la declaración de impuestos del año anterior, si está disponible
- Número de cuenta bancaria y número de ruta para recibir su devolución de impuestos por depósito directo
- Factura del impuesto de propiedad
- Recibos de gastos universitarios.
- Comprobante de cobertura de seguro médico (o sea, Forma 1095-A o datos de su seguro privado o del trabajo) o Certificado de Exención

Sacar el máximo provecho de su tiempo

Todos los sitios incluyen acceso a servicios de ahorro y derecho tributario

¿TIENE PREGUNTAS?

www.economicprogress.org

o llame al (312) 252-0280

Personas con impedimentos auditivos favor de marcar 711